सत्यमेव जयते
महाराष्ट्र शासन

सहसंचालक, तंत्रशिक्षण, विभागीय कार्यालय, अमरावती.

शासकीय तंत्रनिकेतन परिसर, गाडगेनगर, अमरावती.
Email :- roamravati@dtemaharashtra.gov.in Web :- www.jdroamt.org
Phone :- 0721- 257 3027, 2572577 Fax :- 0721- 257 7913

स्वातंत्र्याचा अमृत महोत्सव

क्रमांक : विकाअ/शिक्षण/२०२२/ 2945
दिनांक 14 NOV 2022

प्रति,
प्राचार्य,
तंत्रशिक्षण संचालनालयाच्या अखत्यारीतील
सर्व पदविका/पदवी व पदव्युत्तर पदवी अभ्यासक्रमाच्या संस्थ,
अमरावती विभाग,अमरावती.

विषय :- डॉ.पंजाबराव देशमुख वसतिगृह निर्वाह भत्ता योजना या योजनेतंर्गत शैक्षणिक वर्ष २०२०-२१ व २०२१-२२ मध्ये पात्र ठरलेल्या विद्यार्थ्यांची निर्वाह भत्त्याची प्रलंबित रक्कम अदा करणेबाबत

संदर्भ :-१. या कार्यालयाचे पत्र क्र. विकाअ/शिक्षण/डीबीटी/२०२२/१५११ दिनांक १५ जून २०२२
२. तंत्रशिक्षण संचालनालय,म.रा.मुंबई यांचा दिनांक १४.११.२०२२ रोजी ईमेल

उपरोक्त विषयास अनुसरुन आपणास कळविण्यात येते की, डॉ.पंजाबराव देशमुख वसतिगृह निर्वाह भत्ता योजनेतंर्गत शैक्षणिक वर्ष २०२०-२१ व २०२१-२२ करीता प्रत्येक विद्यार्थ्यांचा प्रत्यक्ष वास्तव्यानुसार कालावधी (महिन्यामध्ये) नमूद करण्यासाठी संस्थेस त्यांच्या लॉगीनमध्ये पर्याय उपलब्ध करुन देण्यात आलेला आहे.सोबत महिन्याची संख्या भरण्यासंदर्भात Work Flow सोबत जोडलेला कृपया त्याचे अवलोकन करावे.

याबाबत विद्यार्थ्यांचा प्रत्यक्ष वास्तव्यानुसार कालावधी महिन्यामध्ये नमूद करण्यासाठीची माहिती आपल्यास्तरावर उपलब्ध करुन ठेवण्याबाबत संदर्भिय पत्र क्र. नुसार सूचना देण्यात आलेल्या आहेत. तरी यासंदर्भात **दिनांक १५.११.२०२२ रोजी दुपारी ३.०० वाजता** व्हिडीओ कॉन्फरन्सीव्दारे बैठक आयोजित केलेली आहे. सदर बैठकीला प्राचार्य व संबंधितांनी उपस्थित राहावे. बैठकीची लिंक खालीलप्रमाणे आहे.

meet.google.com/eot-mrox-qeu

सहपत्र : वरीलप्रमाणे

(श्री.एम.एम.अंधारे)
सहाय्यक संचालक,(तांत्रिक)
तंत्रशिक्षण विभागीय कार्यालय,
अमरावती.

प्रत: **प्रोग्रामर,** तंत्रशिक्षण, विभागीय कार्यालय अमरावती यांना संकेतस्थळावर प्रदर्शित करण्यासाठी.

Current logic for Scrutiny is as follows for panjabrao Deshmkh scheme

For – 2020 – Panjabrao Scheme

1. For those applications where allotment is done but bill not generated

- All such application's allotment will be reverse and status will be scrutiny complete

- Respective institute clerk will enter "No of months" with the help of tab provided in clerk login

- After entering the value, application will be available for allotment

2. For those applications where scrutiny process is going on

- All such applications will be reverted to respective institute clerk level

- Institute clerk will enter "No of months" while doing scrutiny.

- Further scrutiny will be as per defined work flow.

For – 2021 – Panjabrao Scheme

- All such applications will be reverted to respective institute clerk level

- Institute clerk will enter "No of months" while doing scrutiny.

- Further scrutiny will be as per defined work flow.

Dr. Punjabrao Deshmukh Vastigruh Nirvah Bhatta Yojna

(Reference Document for scrutiny to insert no of months)

For – 2020 – Dr. Panjabrao Deshmukh Scheme

1. **For those applications where allotment is done but bill not generated**

   - **All such application's allotment will be reverse and status will be scrutiny complete.**
   - **Respective institute clerk will enter "No of months" with the help of tab provided in clerk login**

   Please find below screen shot for reference

   1. In institute scrutiny – "For Dr. Panjabrao 20-21 Pending Application List for Hostel Month" tab is given to insert actual No of months. On click

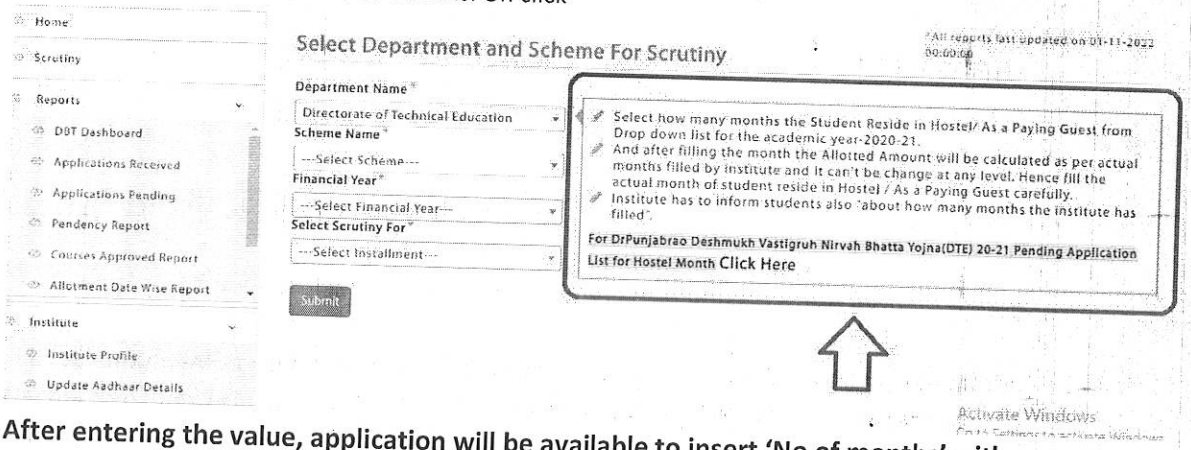

   - **After entering the value, application will be available to insert 'No of months' with application list**

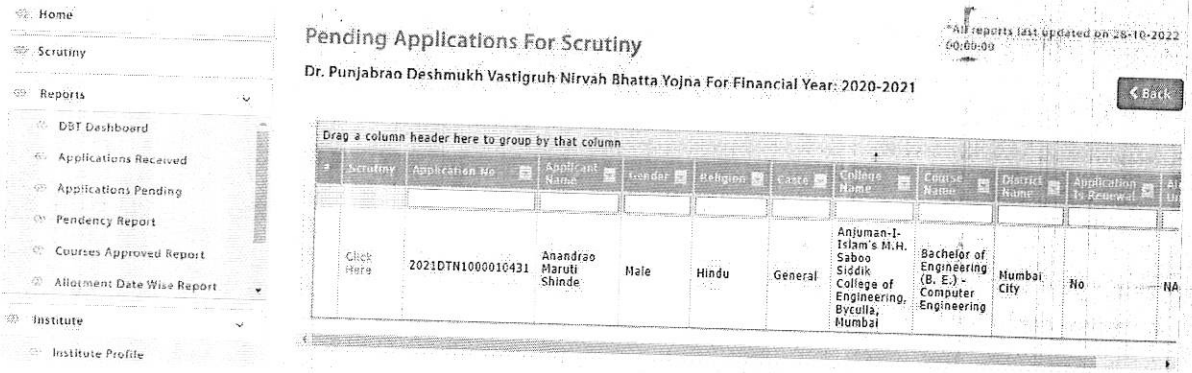

   ***** After inserting No. of months applications will be available for allotment and after allotment applications will be available for bill generation in DDO login.**

2. **For those applications where scrutiny process is going on**

   - **All such applications will be reverted to respective institute clerk level**
   - **Institute clerk will enter "No of months" while doing scrutiny.**

   Please find below screen shot

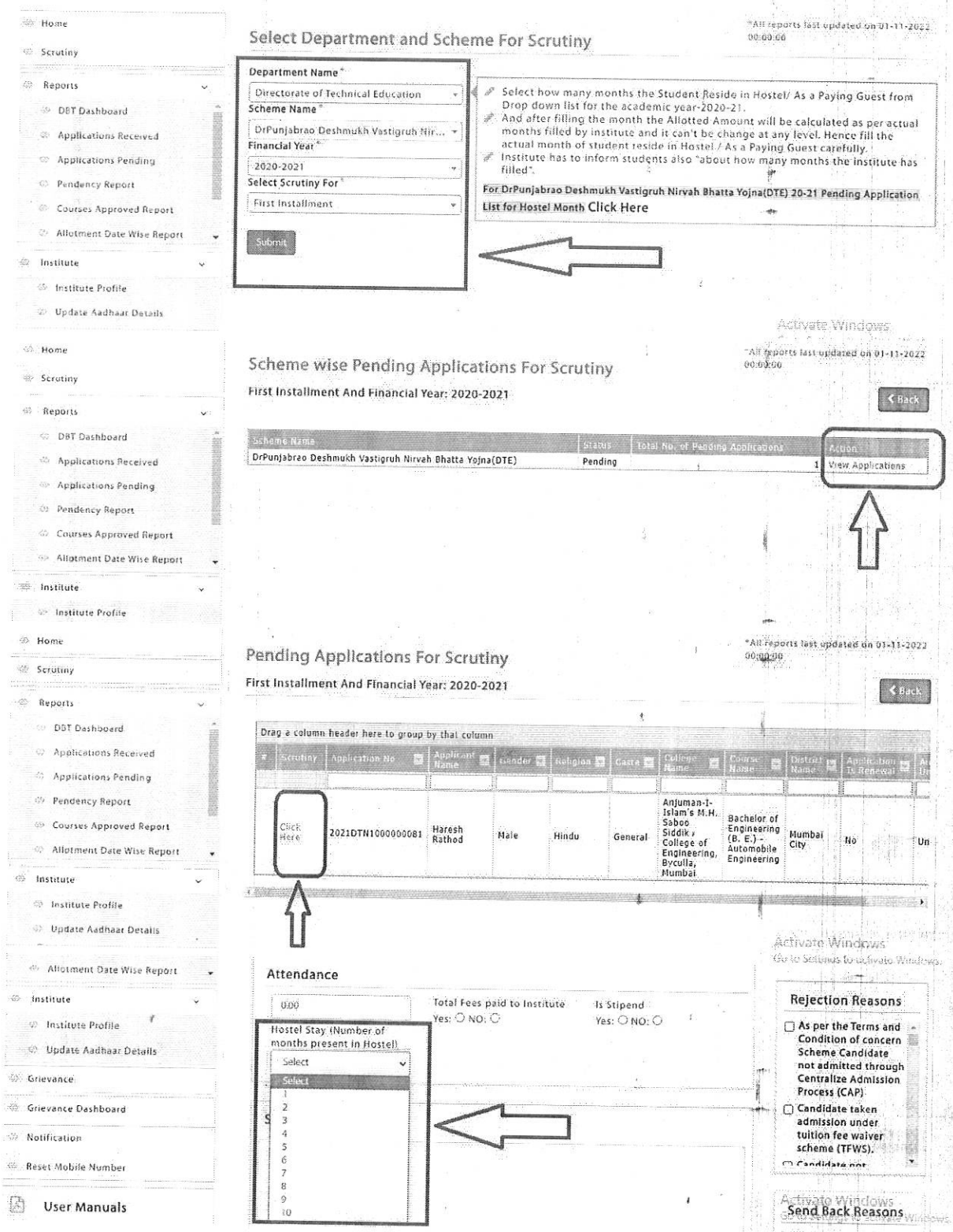

- **Further scrutiny will be as per defined work flow.**

For – 2021 – Dr. Panjabrao Deshmukh Scheme

- All such applications will be reverted to respective institute clerk level
- Institute clerk will enter "No of months" while doing scrutiny.
  Please find below screen shot for reference –

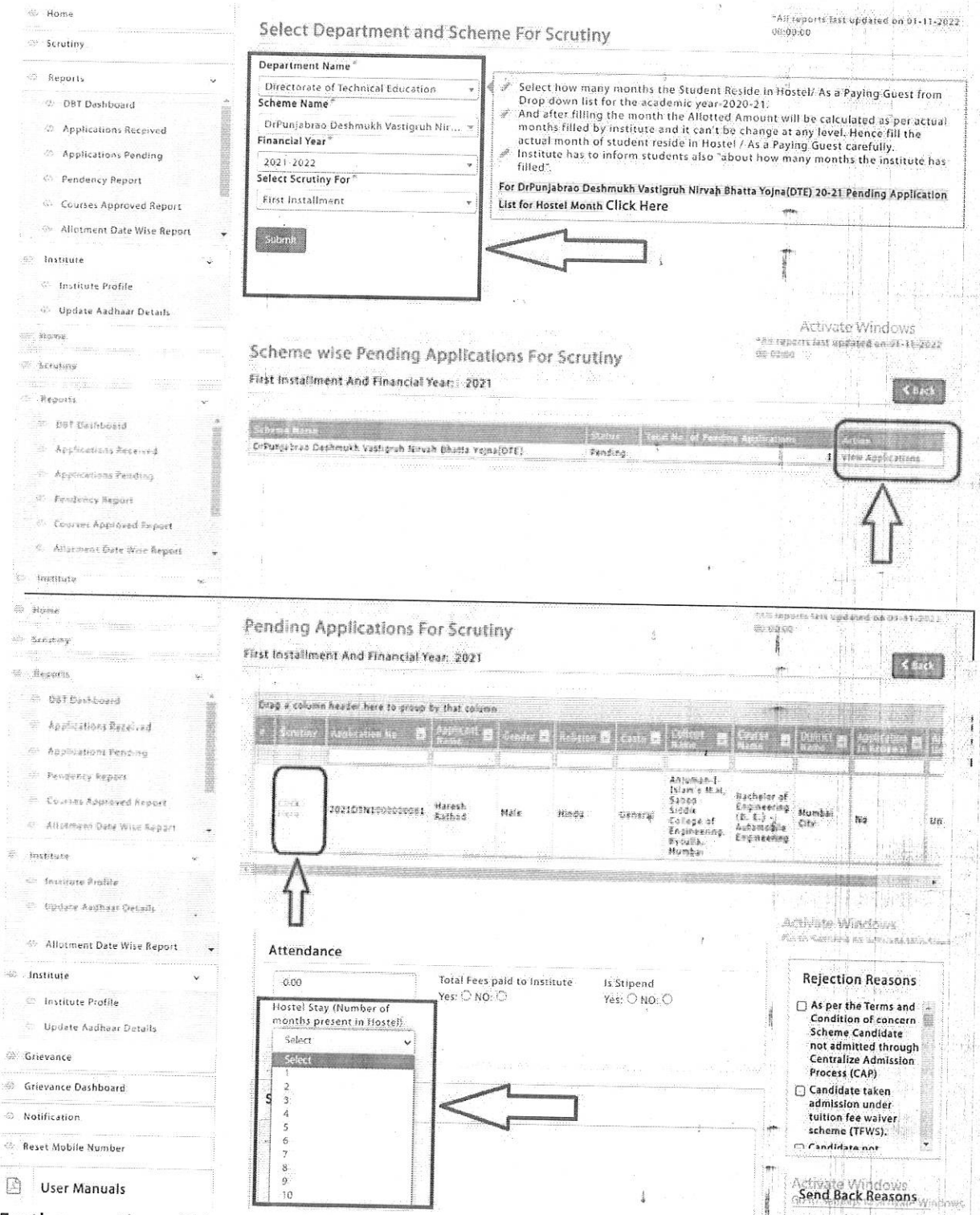

- Further scrutiny will be as per defined work flow.